HEART DOCTORS

ΓΙΑΤΡΟΙ ΚΑΡΔΙΑΣ

Π Ε Ρ Ι Ε Χ Ο Μ Ε Ν Α

Περιεχόμενα 3
Εισαγωγή 5
Αποστολές ιατροφαρμακευτικής περίθαλψης 9
Αποστολές Παράδοσης Φαρμάκων 24
Αποστολές επισιτισμού 26
Χορήγηση άλλων ειδών 28
Έργα υποδομής 29
Ανθρωπιστική δράση στην Ελλάδα 30
Απόκτηση φαρμάκων και άλλου υλικού 32
Μέλη αποστολών και συνεργάτες 33
Ευχαριστίες 34

Arctic Ocean
Greenland (Den.)
Canada
United States of America
U.S.A.
Russia
China
India
Japan
Mongolia
Kazakhstan
Iran
Turkey
Saudi Arabia
Algeria
Libya
Egypt
Sudan
Chad
Niger
Mali
Mauritania
Morocco
Ethiopia
Somalia
Kenya
Uganda
Congo
Angola
Zambia
Zimbabwe
Namibia
Botswana
South Africa
Madagascar
Mozambique
Brazil
Peru
Bolivia
Paraguay
Uruguay
Argentina
Chile
Colombia
Venezuela
Ecuador
Mexico
Australia
Indonesia
Malaysia
Philippines
Thailand
Vietnam
Cambodia
Laos
Myanmar (Burma)
Pakistan
Afghanistan
Iraq
Syria
Israel
Jordan
Kuwait
Qatar
U.A.E.
Oman
Yemen
Eritrea
Djibouti
Sri Lanka
Maldives
Madagascar
Mozambique
Tanzania
Zaire
Gabon
Cameroon
Nigeria
Ghana
Côte D'Ivoire
Liberia
Sierra Leone
Guinea
Guinea-Bissau
Senegal
The Gambia
Burkina Faso
Benin
Togo
Eq. Guinea
Sao Tome & Principe
Seychelles
Mauritius
Swaziland
Lesotho
Tasmania
New Zealand
Papua New Guinea
Solomon Islands
New Caledonia
Fiji
Kiribati
Marshall Islands
Federated States of Micronesia
Guam (USA)
Taiwan
N. Korea
S. Korea
Kyrgyzstan
Tajikistan
Turkmenistan
Uzbekistan
Georgia
Azerbaijan
Armenia
Cyprus
Greece
Albania
Bulgaria
Romania
Moldova
Ukraine
Belarus
Lithuania
Latvia
Estonia
Finland
Sweden
Norway
Iceland
Ireland
United Kingdom
Denmark
Netherlands
Belgium
Germany
Poland
Czech
Slovakia
Austria
Hungary
Switzerland
France
Italy
Spain
Portugal
Tunisia
Canary Islands (Sp.)
Western Sahara (Mor.)
Cuba
Jamaica
Haiti
Puerto Rico (US)
Dominica
Barbados
Trinidad and Tobago
Guyana
Suriname
French Guiana (Fr.)
Belize
Guatemala
Honduras
El Salvador
Nicaragua
Costa Rica
Panama
Galapagos Islands (Ecuador)
Hawaiian Islands
U.S.A.
French Polynesia (Fr.)
Falkland Islands (Islas Malvinas) (adm. by UK, claimed by Argentina)
South Georgia (adm. by UK, claimed by Argentina)
Iles Crozet (France)
Antarctica
North Pacific Ocean
South Pacific Ocean
North Atlantic Ocean
South Atlantic Ocean
Indian Ocean

THE FORMER YUGOSLAV REPUBLIC OF MACEDONIA
BULGARIA
TURKEY
BLACK
Istanbul
Tirana
ALBANIA
Lake Prespa
SEA OF MARMARA
Bosporus
Dardanelles
Thessaloniki
Kavala
Drama
Serres
Xanthi
Komotini
Alexandroupoli
Veroia
Kozani
Katerini
Polygyros
Samothraki
Thasos
Limnos
Ioannina
Igoumenitsa
Kerkyra (Corfu)
Trikala
Larisa (Larissa)
Volos
Lesvos (Lesbos)
Mytilini
Lamia
Lefkada (Leucade)
Kefallonia
Zakynthos (Zante)
Pyrgos
Patra (Patras)
Korinthos (Corinth)
ATHINA (Athens)
Peiraias (Piraeus)
Chalkida
Evvoia (Euboea)
Chios
Andros
Tinos
Mykonos
Ermoupoli
Naxos
Paros
Samos
Ikaria
Kos
Rodos (Rhodes)
Karpathos
Kythira
Kythnos
Kalamata
Tripoli
Chania
Irakleio (Heraklion)
Kriti (Crete)
Izmir
Büyük Menderes
Gediz
Sinav
Bur
THESSALIA
IPEIROS
DYTIKI MAKEDONIA
KENTRIKI MAKEDONIA
ANATOLIKI MAKEDONIA KAI THRAKI
PELOPONNISOS
STEREA ELLAS
ATTIKI
IONIOI NISOI
Ionian Islands (Ionioi Nisoi)
VOREIO AIGAIO
NOTIO AIGAIO
Voreioi Sporades (Northern Sporades)
Kyklades (Cyclades)
Dodekanisos (Dodecanese)
Thrakiko Pelagos
Mirtoö Pélagos
AEGEAN SEA
SEA OF CRETE
MEDITERRANEAN SEA

Ε Ι Σ Α Γ Ω Γ Η

«Γιατροί Καρδιάς»: Ποιοι είναι και το έργο τους

Στον πόλεμο κατά της Γιουγκοσλαβίας, μια παρέα από Έλληνες φίλους αποφάσισαν να βοηθήσουν τα θύματα του πολέμου συγκεντρώνοντας φάρμακα, τρόφιμα και άλλα αναγκαία είδη, τα οποία μετέφεραν οδικώς στους τόπους των καταστροφών. Συγκροτήθηκε τότε μια ανθρωπιστική ομάδα από γιατρούς και άλλους φίλους, που στην συνέχεια δραστηριοποιήθηκαν αρχικά σε φτωχές χώρες της Αφρικής προσφέροντας ιατρικές υπηρεσίες, φάρμακα και τρόφιμα σε πληθυσμούς που ζούσαν σε απομακρυσμένες αγροτικές περιοχές, άρρωστοι και ξεχασμένοι, χωρίς ιατρική φροντίδα. Τα μέλη εκείνης της μικρής ομάδας δημιούργησαν το 2001 την Ελληνική ανθρωπιστική Οργάνωση «Γιατροί Καρδιάς - Heart Doctors», που πήρε την μορφή σωματείου (ημερομηνία καταστατικού:12.3.2001, ημερομηνία απόφασης Μονομελούς Πρωτοδικείου Αθηνών: 4229/29.5.2001).

Οι «Γιατροί Καρδιάς» είναι Ελληνική, Ανθρωπιστική, Μη Κερδοσκοπική, Μη Κυβερνητική Οργάνωση εθελοντών. Το κύριο έργο τους είναι η δωρεάν παροχή ιατρικής περίθαλψης, φαρμάκων, τροφίμων και άλλων αναγκαίων ειδών σε επείγουσες περιπτώσεις κατά τις οποίες βρίσκεται σε άμεσο κίνδυνο η υγεία και η ζωή ανθρώπων. Τούτο συμβαίνει σε πολεμικές συγκρούσεις, σε μαζικές βίαιες μετακινήσεις λαού (πρόσφυγες και εσωτερικές μαζικές και βίαιες μετακινήσεις πληθυσμών), σε επιδημίες, σε φυσικές καταστροφές (σεισμοί, τυφώνες και κυκλώνες, πλημμύρες και τσουνάμι, μεγάλες πυρκαγιές και ξηρασίες) και σε περιπτώσεις πείνας και λιμού. Επίσης, οι «Γιατροί Καρδιάς» προσφέρουν δωρεάν ιατρική περίθαλψη και τα απαραίτητα φάρμακα σε πληθυσμούς που τους επισκέπτονται εκεί όπου διαβιούν, δηλαδή σε απομακρυσμένες ή δυσπρόσιτες περιοχές, όπου η τοπική φροντίδα για υγεία λείπει εντελώς ή είναι υποτυπώδης. Ακόμη, στο μέτρο του δυνατού, φροντίζουν για την εξεύρεση πόρων ώστε να εκτελεσθούν μικρά ή μεγαλύτερα έργα εξασφάλισης πόσιμου νερού, ανέγερσης ιατρείων, ιατρικών κέντρων, νοσοκομείων, ορφανοτροφείων, σχολείων, βιβλιοθηκών κλπ.

Ως σήμερα έχουν πραγματοποιηθεί **1.459** αποστολές βοήθειας σε **78** χώρες της Αφρικής, της Ασίας, της Ευρώπης και της Αμερικής. Με τις αποστολές αυτές αντιμετωπίσθηκαν επείγουσες ανάγκες βοήθειας όλων των προαναφερομένων μορφών. Συγκεκριμένα, η Οργάνωση ήταν παρούσα στα πολεμικά γεγονότα στο Ιράκ, στον Λίβανο, στο Αφγανιστάν, στο Πακιστάν, στην Συρία και στην Λιβύη. Επίσης, έσπευσε να βοηθήσει τα θύματα σεισμών στο Ιράν, στην Αϊτή, στην Χιλή, στην Ινδονησία, στην Ιαπωνία, στο Νεπάλ. Ομοίως, βοήθησε τα θύματα από το τσουνάμι που έπληξε την Σρι Λάνκα, από τις πλημμύρες στην Ινδία, στο Μπαγκλαντές, στην Μυανμάρ, στα Βαλκάνια κλπ., καθώς και από τους τυφώνες που έπληξαν τις Φιλιππίνες και άλλες χώρες. Επισιτιστική βοήθεια προσφέρθηκε στους πρόσφυγες και στους λιμοκτονούντες στο Νταρφούρ και στο Χαρτούμ του Σουδάν, στην Αιθιοπία, στον Νίγηρα, στην Σομαλία, στο Τζιμπουτί, στην Ερυθραία, στην Λαϊκή Δημοκρατία του Κονγκό κλπ. Διάφορα κατασκευαστικά έργα έγιναν στην Σρι Λάνκα, στο Μπουρούντι, στην Νιγηρία, στο Καμερούν κλπ.

Στην Ελλάδα έχουν πραγματοποιηθεί πολλές αποστολές βοήθειας για την αντιμετώπιση έκτακτων και καταστροφικών γεγονότων, όπως σε σεισμούς, σε μεγάλες πυρκαγιές και πλημμύρες. Επίσης, έχουν ενισχυθεί νοσοκομεία στην περιφέρεια και έχουν στηριχτεί φτωχές οικογένειες, καθώς και μαθητές κλπ. Στο χωριό Κουτσοχέρα της Ηλείας, που κάηκε εν μέρει από τις πυρκαγιές του 2007, χτίσθηκε κτήριο που στέγασε το νηπιαγωγείο του χωριού. Επίσης, κλιμάκια της Οργάνωσης επισκέφθηκαν εκατοντάδες σχολεία σε όλη την Ελλάδα, παρουσιάζοντας εκεί το ανθρωπιστικό έργο των «Γιατρών Καρδιάς» και ενθαρρύνοντας τους νέους να βοηθούν με αγνή καρδιά και ανιδιοτελώς τους συνανθρώπους μας που πάσχουν στο οικογενειακό και το ευρύτερο περιβάλλον τους με πνεύμα εθελοντισμού και αγάπης χωρίς διακρίσεις. Οι επισκέψεις αυτές επεκτάθηκαν και σε σχο-

λεία δεύτερης ευκαιρίας που λειτουργούν σε καταστήματα κράτησης. Η πανδημία του κορωνοϊού ήδη περιόρισε στο ελάχιστο αυτές τις επισκέψεις.

Η Οργάνωση λειτουργεί σε εθελοντική βάση, χωρίς υπαλληλικό προσωπικό. Τα μέλη και οι συνεργάτες καθώς και οι φίλοι προσφέρουν τις υπηρεσίες τους και ό,τι άλλο μπορούν χωρίς καμιά ανταμοιβή. Κάθε μορφής βοήθεια της Οργάνωσης προσφέρεται δωρεάν και χωρίς καμιά διάκριση (χρώματος, έθνους, θρησκείας κλπ.).

Οι δραστηριότητες των «Γιατρών Καρδιάς» πραγματοποιούνται από ομάδες μελών της Οργάνωσης που επισκέπτονται τους δεινοπαθούντες στους τόπους όπου ζουν (οικισμός, τροπικό δάσος, σαβάνα, καταυλισμός). Η ιατρική και κάθε άλλης μορφής βοήθεια χορηγείται με την φροντίδα των ίδιων των «Γιατρών Καρδιάς». Όσοι μετέχουν στις αποστολές της Οργάνωσης καλύπτουν οι ίδιοι όλα τα σχετικά έξοδά τους.

ΟΙ ΔΡΑΣΤΗΡΙΟΤΗΤΕΣ ΤΟΥ ΕΤΟΥΣ 2022

Χώρες και αποστολές

Κατά το έτος 2022 οι «Γιατροί Καρδιάς» δραστηριοποιήθηκαν συνολικά σε **26** χώρες (στις χώρες αυτές περιλαμβάνεται και η Ελλάδα).

Κατά το έτος 2022, μια ακόμη χώρα, η **Εσουατίνι** (Eswatini) προστέθηκε σε εκείνες που βοηθούνται από τους «Γιατρούς Καρδιάς». Ο συνολικός αριθμός αποστολών που πραγματοποιήθηκαν μέσα στο 2022 ήταν **78**.

Στο εξωτερικό πραγματοποιήθηκαν **7** ιατροφαρμακευτικές αποστολές, **20** αποστολές για παράδοση φαρμάκων, **36** αποστολές για επισιτισμό και **9** αποστολές για χορήγηση άλλων αναγκαίων ειδών.

Μέσα στην Ελλάδα πραγματοποιήθηκαν συνολικά **6** αποστολές. Συγκεκριμένα, συνεχίσθηκε η προσφορά αναλωσίμων ειδών σε περιφερειακά νοσοκομεία, προσφέρθηκε βοήθεια σε Σχολεία Δεύτερης Ευκαιρίας που λειτουργούν σε καταστήματα κράτησης και σε άλλες περιπτώσεις.

Κατασκευαστικά έργα

Κατά το έτος 2022, στον οικισμό Fianga του Τσαντ διανοίχθηκε πηγάδι για άντληση πόσιμου νερού, που χρησιμοποιείται από τους κατοίκους της περιοχής. Επίσης, άρχισαν εργασίες ανέγερσης σχολικού κτηρίου στην Πολιτεία Niger State, στην περιοχή Sunti (Golden Sugar Estate, Mokwa LGA, Nigeria).

Συνεργάτες εθελοντές

Το ανθρωπιστικό έργο που πραγματοποιήθηκε κατά το έτος 2022 είναι αποτέλεσμα της συνδρομής και σύμπραξης πολλών που ανιδιοτελώς, με αγάπη και ενθουσιασμό μετέχουν ποικιλοτρόπως στις δραστηριότητες των «Γιατρών Καρδιάς». Φίλοι και συνεργάτες της Οργάνωσης, αφοσιωμένοι στο έργο της ανιδιοτελούς προσφοράς προς τους πάσχοντες, μετέχουν σε πραγματοποιούμενες δραστηριότητες, ορισμένοι από αυτούς καλύπτοντας και τις δαπάνες για την χορηγούμενη βοήθεια. Πολλοί είναι οι φίλοι, που συμβάλλουν ουσιαστικά στην προετοιμασία των αποστολών προσφέροντας φάρμακα και άλλο υλικό ή εκτελώντας πολλές άλλες εργασίες όπως η συγκέντρωση χρήσιμου υλικού. Φίλοι γιατροί και ευαίσθητοι ιδιώτες μετέχουν στις αποστολές καλύπτοντας τις ταξιδιωτικές και άλλες δαπάνες που τους αναλογούν, ενώ πολλοί άλλοι βοηθούν με άλλους τρόπους.

Οι «Γιατροί Καρδιάς» ευχαριστούν θερμότατα όλους όσοι με οποιονδήποτε τρόπο συμβάλλουν στο ανθρωπιστικό έργο της Οργάνωσης. Κανείς δεν αμείβεται για ό,τι προσφέρει.

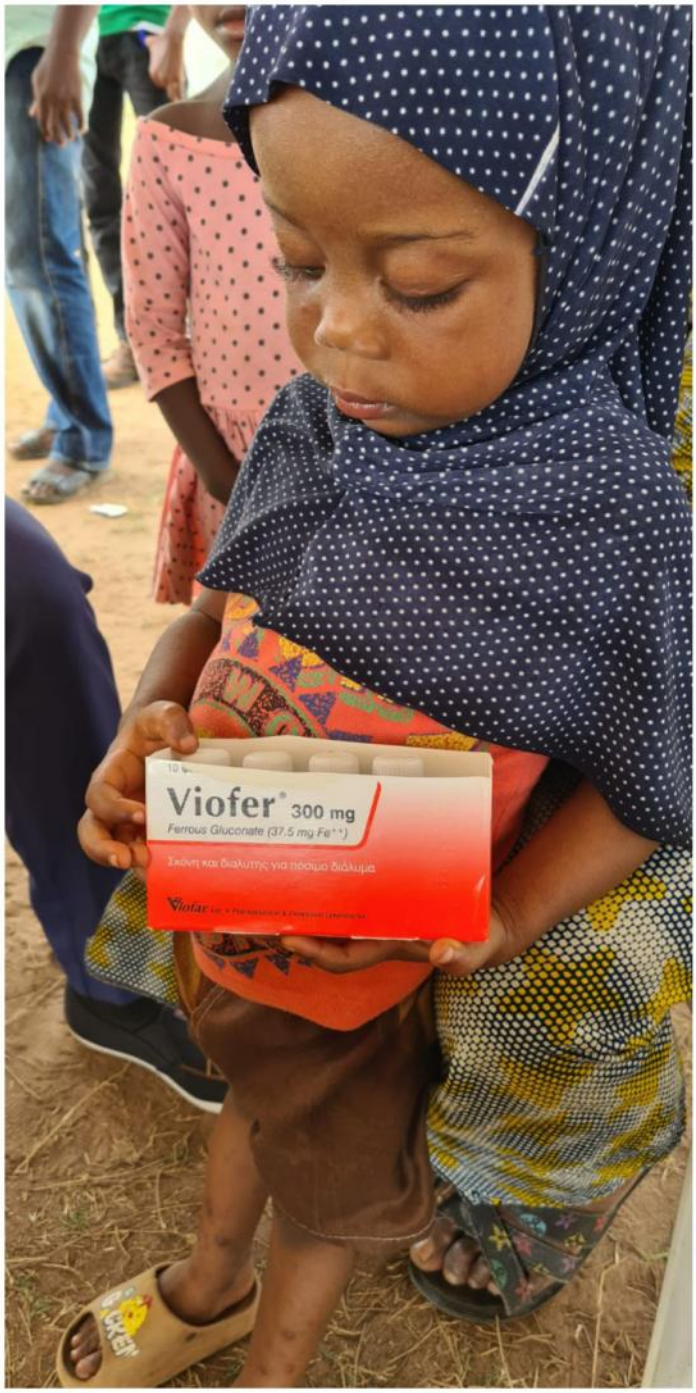
Viofer 300 mg
Ferrous Gluconate (37.5 mg Fe++)
Σκόνη και διαλύτης για πόσιμο διάλυμα

Humana
800 g
1
Γάλα
για βρέφη

ΑΠΟΣΤΟΛΕΣ ΙΑΤΡΟΦΑΡΜΑΚΕΥΤΙΚΗΣ ΠΕΡΙΘΑΛΨΗΣ

Τέσσερεις χώρες της Υποσαχάριας Αφρικής δέχθηκαν την επίσκεψη των «Γιατρών Καρδιάς» κατά τη διάρκεια του 2022 για την πραγματοποίηση επτά αποστολών προσφοράς ιατρικών υπηρεσιών σε πληθυσμούς απομακρυσμένων γεωργικών περιοχών στις χώρες αυτές. Οι εν λόγω χώρες και ο αριθμός των αποστολών κατά χώρα αναφέρονται στον επόμενο πίνακα:

Χώρα	Αριθμός αποστολών
Καμερούν	2
Νιγηρία	3
Σιέρα Λεόνε	1
Τσαντ	1
Σύνολο	**7**

Στη συνέχεια παρουσιάζεται με συντομία καθεμιά από τις αποστολές αυτές.

37η ΑΠΟΣΤΟΛΗ 05/02/2022

Νιγηρία - Πολιτείες Lagos, Ogun, Ondo

Κατά την 5.2.2022, ομάδα των «Γιατρών Καρδιάς» έφθασε στο Lagos της Νιγηρίας προσκαλεσμένη της εταιρείας FMN (Flour Mills Nigeria - Koumantaros), για να προσφέρει δωρεάν ιατροφαρμακευτική φροντίδα σε ασθενείς των Πολιτειών Lagos, Ogun και Ondo.

Προσφέρθηκαν ιατρικές υπηρεσίες στους εργαζομένους της FMN στην Διοικητική περιοχή Apapa του Lagos (7-10.2.2022) και ακολούθως στην γειτονική Πολιτεία Ogun στους ασθενείς εργαζομένους της “Pasta FMN” στην Agbara (11.2.2022) .

Ακολούθως, η ομάδα των «Γιατρών Καρδιάς» μετακινήθηκε στην Ondo Town, πρωτεύουσα της Πολιτείας Ondo. Στην πλησίον πόλη Bagbe εξετάσθηκαν και βοηθήθηκαν ασθενείς (15.2.2022). Στην συνέχεια, προσφέρθηκαν ιατρικές υπηρεσίες σε ασθενείς της πόλης Bolorundo (16.2.2022) και στην περιοχή των Slums της πρωτεύουσας (17.2.2022). Τρεις μητέρες βρέθηκαν εκεί υποσιτισμένες ενώ τα μωρά τους έπασχαν από ασιτία λόγω έλλειψης μητρικού γάλακτος – στα μωρά δόθηκε γάλα σκόνη, που οι «Γιατροί Καρδιάς» είχαν φέρει από την Αθήνα.

Οι κυριότερες ασθένειες ήταν οι εξής: αρθραλγίες, υπέρταση, ελονοσία, οφθαλμικές παθήσεις, δερματοπάθειες, νόσοι αναπνευστικού και γαστρεντερικού συστήματος, αναιμία.

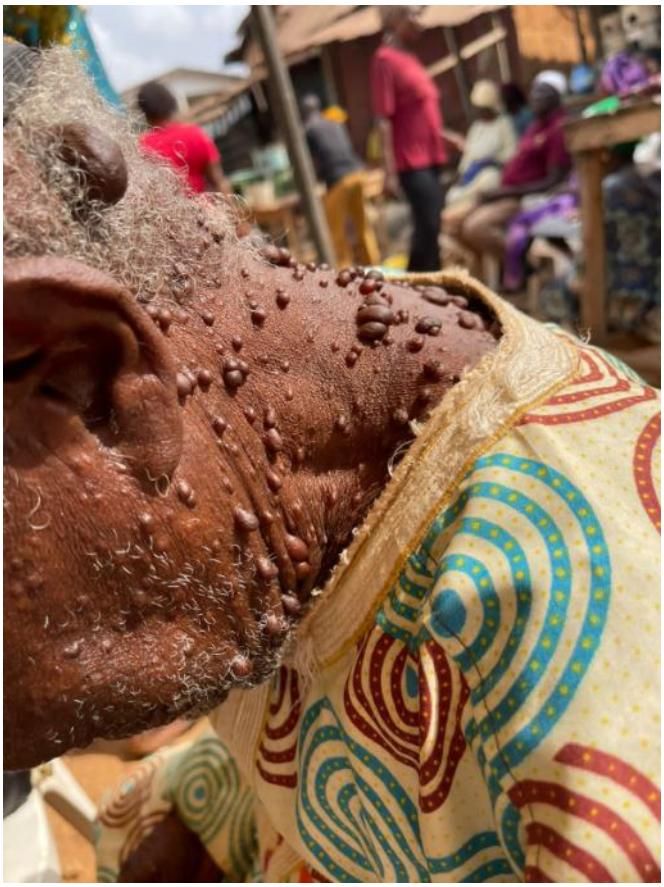

30η ΑΠΟΣΤΟΛΗ 05/03/2022

Βόρειο Καμερούν, Katrang

Στις 5.3.2022, ομάδα των «Γιατρών Καρδιάς» αναχώρησε για το Καμερούν, με σκοπό να προσφέρει περίθαλψη σε ασθενείς της περιοχής Κατράνγκ, στην βόρεια χώρα, και τρόφιμα στους πεινασμένους.

Η εργασία εξέτασης και περιποίησης των ασθενών της περιοχής άρχισε αμέσως. Τα κυριότερα προβλήματα υγείας ήταν: ελονοσία, ελμινθιάσεις, κυρίως στα παιδιά, αναιμία, ψώρα, λοιμώξεις του αναπνευστικού, τραύματα, προβλήματα οφθαλμών, διαρροϊκά σύνδρομα, οσφυαλγία, αρθραλγία, υποσιτισμός σε μικρά παιδιά.

Η ομάδα προμηθεύθηκε από την τοπική αγορά καλαμπόκι, το οποίο μεταφέρθηκε στις βοηθητικές εγκαταστάσεις του ναού των Αγίων Αποστόλων όπου συσκευάσθηκε σε μεγάλες πλαστικές τσάντες και διανεμήθηκε στις οικογένειες που λιμοκτονούσαν.

Humana
1

38η ΑΠΟΣΤΟΛΗ 19/03/2022

Νιγηρία – Πολιτεία Delta

Στις 19.3.2022, ομάδα των «Γιατρών Καρδιάς» αναχώρησε από την Αθήνα για το Lagos με σκοπό να προσφέρει ιατρικές υπηρεσίας σε ασθενείς της περιοχής Oshimili North Local Government, της Πολιτείας Delta, στην Νιγηρία.

Από το Lagos η ομάδα μετακινήθηκε στην πρωτεύουσα Asaba της πολιτείας Delta (24.3.2022) και από εκεί έγινε σύντομη επίσκεψη στον Πρέσβη Ignatius Olisemeka και με επίσημη τελετή σημαιών (Flag off) ξεκίνησε η ομάδα για προσφορά ιατρικών υπηρεσιών σε ασθενείς της κοινότητας Ibusa (25.3.2022). Η περιποίηση ασθενών συνεχίσθηκε στην Ibusa (26.3.2022). Την επομένη ολοκληρώθηκαν οι εξετάσεις των ασθενών και έγινε επίσκεψη στον παραδοσιακό βασιλιά της Ibusa (27.3.2022).

Η ομάδα συνέχισε την εργασία της στις κοινότητες Akwukwu-Igbo (28.3.2022), Illah (29.3.2022) και Okpanam (30.3.2022).

Ο Πρόεδρος της Τοπικής Αυτοδιοίκησης της Περιοχής Βόρειου Oshimili, κος Innocent Esewezie, οργάνωσε «ευχαριστήρια επίσκεψη» προς τιμήν των «Γιατρών Καρδιάς».

Οι κυριότερες ασθένειες ήταν: ελονοσία, αναιμία, γαστρεντερίτιδες, λοιμώξεις αναπνευστικού, υπέρταση, αρθραλγίες, δερματοπάθειες, παθήσεις οφθαλμών, εγκαύματα και επιληψία.

Infinix ZERO X

39η ΑΠΟΣΤΟΛΗ 17/05/2022

Νιγηρία - Πολιτεία Niger

Στις 17.5.2022, ομάδα των «Γιατρών Καρδιάς» αναχώρησε από την Αθήνα για την Abuja της Νιγηρίας, με σκοπό να επισκεφθεί την Πολιτεία Niger και να προσφέρει ιατρικές υπηρεσίες σε ασθενείς της ευρείας περιοχής Sunti.

Την επόμενη ημέρα η ομάδα μετακινήθηκε οδικώς από την Abuja στην περιοχή Sunti και ως προσκεκλημένη της Εταιρείας FMN εγκαταστάθηκε στο Golden Sugar Estate. Εκεί λειτούργησε το ιατρείο όπου εξετάσθηκαν και προσφέρθηκε ιατρική φροντίδα σε ασθενείς από τους εκεί εργαζομένους καθώς και στους κατοίκους των κοντινών οικισμών – η μεταφορά των ασθενών γινόταν με μεταφορικά μέσα της εταιρείας

Οι κυριότερες ασθένειες ήταν: ελονοσία, αναιμία, γαστρεντερίτιδες, λοιμώξεις αναπνευστικού, υπέρταση, αρθραλγίες, δερματοπάθειες, παθήσεις οφθαλμών, εγκαύματα και επιληψία.

Μερικές μητέρες δεν είχαν επαρκές γάλα για να θηλάσουν τα βρέφη τους και στις περιπτώσεις αυτές οι γιατροί πρόσφεραν γάλα σκόνη για παιδιά βρεφικής ηλικίας.

10η ΑΠΟΣΤΟΛΗ 12/10/2022

Σιέρα Λεόνε - Kambia

Μετά από πρόσκληση της Κυβέρνησης της Σιέρα Λεόνε, τριμελής ομάδα των «Γιατρών Καρδιάς» έφθασε στην περιοχή Kambia της χώρας με σκοπό να προσφέρει ιατρικές υπηρεσίες σε απομακρυσμένους γεωργικούς οικισμούς. Την τοπική διοργάνωση ανέλαβε ο Εμπορικός Διευθυντής και υπεύθυνος Δημοσίων Σχέσεων της Africa Bulk Shipping Company (Mr. Abraham Lincoln Bah).

Οι «Γιατροί Καρδιάς» εγκαταστάθηκαν στην πρωτεύουσα Kambia, από την οποία αναχωρούσαν καθημερινά για ένα απομακρυσμένο οικισμό όπου εξέταζαν και φρόντιζαν τους ασθενείς. Οι οικισμοί αυτοί είναι οι εξής: Mambolo (14.10.22), Bamoi Munu (15.10.22), Kawulu (16.10.22), Kychum (17.10.22), Bamoi Luna (18.10.22)

Συνέντευξη τύπου δόθηκε σε χώρο του Υπουργείου Υγείας, με την παρουσία του Υφυπουργού Υγείας.

Τα κυριότερα νοσήματα που παρατηρήθηκαν και αντιμετωπίσθηκαν ήταν τα εξής: ελονοσία, λοιμώξεις ανώτερου αναπνευστικού, βρογχίτιδες, δερματοπάθειες, μυοσκελετικοί πόνοι, οσφυαλγίες, αναιμία, ουρολοιμώξεις, υπέρταση, επιληψία, παρασιτώσεις, επιπεφυκίτιδες.

Δόθηκε και γάλα σε παιδιά βρεφικής ηλικίας που έπασχαν από υποσιτισμό.

BARMOI MUNU
COMMUNITY HEALTH CENTRE
GREECE

GREECE

2η ΑΠΟΣΤΟΛΗ 01/12/2022

Τσαντ - Fianga

Στις 1.12.2022, τετραμελής ομάδα των «Γιατρών Καρδιάς» αναχώρησε για το Τσαντ με σκοπό την προσφορά ιατροφαρμακευτικής περίθαλψης σε κατοίκους του οικισμού Fianga.

Στις 2.12.2022, η ομάδα διανυχτέρευσε στο χωριό Bongor και στις 3.12.2022 έφτασε στο χωριό Fianga όπου συναντήθηκε με τον ιερέα της ορθόδοξης εκκλησίας, η οποία είχε ανεγερθεί εκεί πριν από χρόνια. Εκεί παρουσιάστηκε και ο τοπικός δήμαρχος, ο οποίος καλωσόρισε τα μέλη της αποστολής και τα οδήγησε σε ξενοδοχείο για τις διανυχτερεύσεις.

Κατά το τριήμερο 3-5.12.2022, προσήλθε μεγάλος αριθμός κατοίκων της περιοχής με προβλήματα υγείας για εξέταση και θεραπεία. Για τον σκοπό αυτό χρησιμοποιήθηκε ο χώρος της εκκλησίας.

Οι ασθένειες που αντιμετωπίσθηκαν ήταν οι εξής: ελονοσία, λοιμώξεις αναπνευστικού, προβλήματα οφθαλμών, οσφυαλγία, αρθρίτιδα, κόπωση κλπ.

Μετά την περάτωση των εργασιών της τρίτης ημέρας, τα μέλη της ομάδας διέσχισαν τα σύνορα με το Καμερούν και οδηγήθηκαν στο Katrang του γειτονικού Βόρειου Καμερούν.

31η ΑΠΟΣΤΟΛΗ 06/12/2022

Βόρειο Καμερούν - Katrang

Η ανθρωπιστική Οργάνωση «Γιατροί Καρδιάς» άφησε τον οικισμό Bongor του Τσαντ και εισήλθε στο Βόρειο Καμερούν στον συνοριακό οικισμό Yagoua, στις 6.12.2022. Από εκεί έφθασε στον οικισμό Katrang και εγκαταστάθηκε στις καλύβες «μπουκαρού» πλησίον του ναού των Αγίων Αποστόλων. Σκοπός της αποστολής ήταν να προσφερθεί εκεί ιατροφαρμακευτική περίθαλψη στους ασθενείς της ευρύτερης περιοχής κατά το χρονικό διάστημα 6-9.12.2022.

Οι ιατρικές υπηρεσίες προσφέρθηκαν στις εγκαταστάσεις το ναού των Αγίων Αποστόλων. Η προσέλευση των ασθενών ήταν μεγάλη όπως πάντα.

Τα συχνότερα προβλήματα υγείας ήταν : ελονοσία, οσφυαλγία, αρθρίτιδα, λοιμώξεις αναπνευστικού κυρίως, ψώρα, επιληψία, παιδική καχεξία, διαρροϊκά σύνδρομα, γαστρίτιδα, αιματουρία, προβλήματα οφθαλμών.

ΑΠΟΣΤΟΛΕΣ ΠΑΡΑΔΟΣΗΣ ΦΑΡΜΑΚΩΝ

Κατά τη διάρκεια του έτους 2022 πραγματοποιήθηκαν 20 αποστολές παράδοσης φαρμάκων. Σημειώνεται ότι σε μια από τις αποστολές στην Ουκρανία (την 3η, 8.4.22), εκτός από φάρμακα και επιδεσμικό υλικό, προσφέρθηκαν και είδη κλινοστρωμνής. Επίσης, σε μια αποστολή προς το Πακιστάν (την 48η,16.9.22) εκτός από φάρμακα διανεμήθηκαν και τρόφιμα σε πλημμυροπαθείς.

Ουκρανία: Στο Κίεβο μεταφέρθηκαν οδικώς με δυο οχήματα από ομάδα μελών και συνεργατών των «Γιατρών Καρδιάς» φάρμακα, επιδεσμικό υλικό, λοιπά νοσοκομειακά είδη. Η αποστολή ξεκίνησε την 8.4.22 από την Ελλάδα και μέσω Βόρειας Μακεδονίας, Σερβίας και Ουγγαρίας έφθασε στο Κίεβο.

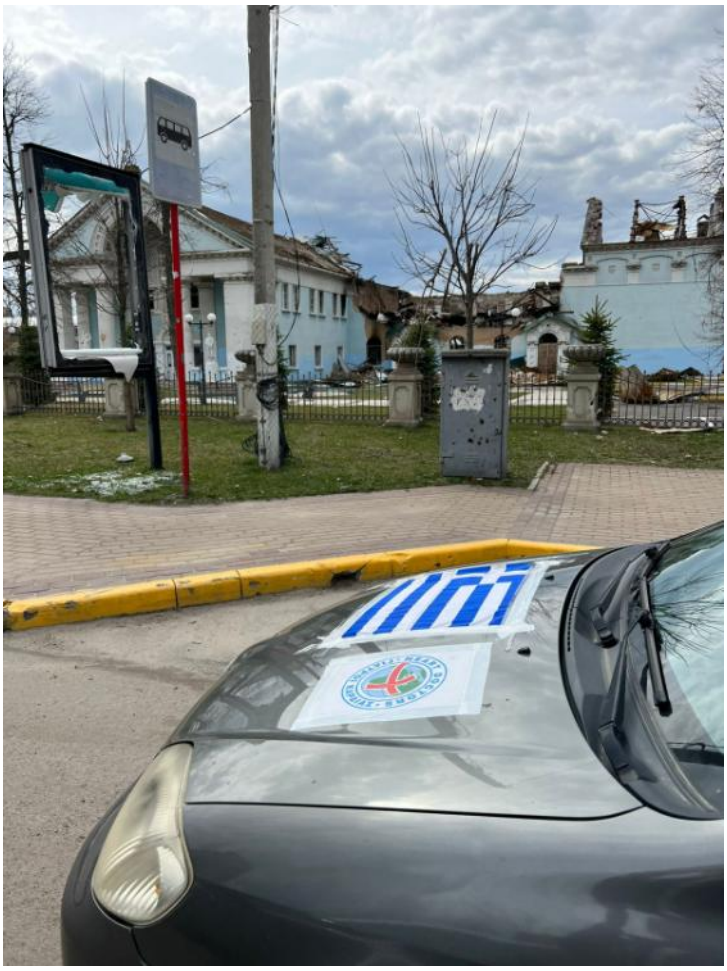

ΑΠΟΣΤΟΛΕΣ ΕΠΙΣΙΤΙΣΜΟΥ

Κατά το έτος 2022, πραγματοποιήθηκαν 36 επισιτιστικές αποστολές σε 15 χώρες, όπως παρουσιάζεται στον ακόλουθο πίνακα:

Χώρα	Αριθμός αποστολών
Αρμενία	1
Γκάμπια	1
Γουϊνέα	1
Γουϊνέα Μπισάου	1
Ερυθραία	4
Εσουατίνι	1
Ζιμπάμπουε	3
Ινδία	2
Λιβερία	1
Μοζαμβίκη	4
Νίγηρας	2
Ουκρανία	2
Σομαλία	4
Σουδάν	5
Τζιμπουτί	4
Σύνολο	**36**

Αρμενία: Μία επίσκεψη πραγματοποιήθηκε στην πρωτεύουσα Yerevan όπου αγοράσθηκαν τρόφιμα και δώρα εορτών, τα οποία διανεμήθηκαν σε μαθητές (5.1.22).
Γκάμπια: Στην πρωτεύουσα Banjul πραγματοποιήθηκε μια αποστολή και έγινε προμήθεια τροφίμων (ρύζι και γάλα σκόνη) που διανεμήθηκαν σε φτωχές οικογένειες (12.7.22).
Γουϊνέα: Μια αποστολή οργανώθηκε στην πρωτεύουσα Konakry. Εκεί έγινε προμήθεια τροφίμων (ρύζι και γάλα σκόνη) που διανεμήθηκαν σε πολύ φτωχές οικογένειες (12.7.22)
Γουϊνέα Μπισάου: Μια αποστολή πραγματοποιήθηκε στην πρωτεύουσα Bissau και εκεί έγινε προμήθεια τροφίμων (ρύζι και γάλα σκόνη), τα οποία διανεμήθηκαν σε οικογένειες που λιμοκτονούν (12.7.22).
Ερυθραία: Πραγματοποιήθηκαν τέσσερις αποστολές στην πρωτεύουσα Asmara, και δόθηκαν σε φτωχές οικογένειες ρύζι, σιτάλευρο, γάλα σκόνη και καλαμποκάλευρο (10.5.22, 22.6.22, 2.10.22, 14.11.22).
Εσουατίνι: Στις 21.6.22 πραγματοποιήθηκε η πρώτη αποστολή στην μικρή Αφρικανική χώρα Eswatini, της οποίας ο πληθυσμός λιμοκτονούσε. Προσφέρθηκαν ρύζι και καλαμποκάλευρο.
Ζιμπάμπουε: Τρεις αποστολές πραγματοποιήθηκαν στην πρωτεύουσα Harare και διανεμήθηκαν σε φτωχές οικογένειες που ζουν στα περίχωρα ρύζι, καλαμποκάλευρο και γάλα σκόνη (23.2.22. 21.6.22, 15.11.22).
Ινδία : Στα περίχωρα της πόλης Hyderabad, της Πολιτείας Telangana, διανεμήθηκαν φάβα dhal, ρύζι και σιτάλευρο σε οικογένειες που λιμοκτονούν λόγω ξηρασίας (27.4.22). Επίσης, σε χωριά της Πολιτείας Andhra Pradesh, διανεμήθηκαν ρύζι, φάβα dhal και ζάχαρη (23.11.22).
Λιβερία: Στην πρωτεύουσα Monrovia πραγματοποιήθηκε μια αποστολή και διανεμήθηκαν ρύζι και γάλα σκόνη (12.7.22).
Μοζαμβίκη: Με τρεις αποστολές (23.2.22, 21.6.22, 15.11.2022), που πραγματοποιήθηκαν μέσω Harare της Ζιμπάμπουε και μιας (23.8.22), που έγινε στο Maputo της Μοζαμβίκης, μεταφέρθηκαν τρόφιμα και διανεμήθηκαν σε οικογένειες που λιμοκτονούν στην Μοζαμβίκη (ρύζι, καλαμπόκι, γάλα σκόνη).
Νίγηρας: Με δυο αποστολές, που έγιναν στον Νότιο Νίγηρα (περιοχή Zinder), αγοράσθηκαν και προσφέρθηκαν σε μετακινούμενους ποιμενικούς λαούς τρόφιμα (σιτάλευρο, γάλα σκόνη, καλαμποκάλευρο). Επίσης προσφέρθηκε εμφιαλωμένο πόσιμο νερό (26.2.22, 3.10.22). Αυτή η περιοχή πλήττεται από ξηρασία.
Ουκρανία: Με δυο αποστολές παραδόθηκαν τρόφιμα σε Ουκρανούς άμαχους μέσω των συνοριακών πόλεων της Μολδαβίας Tiraspol και Briceni – λάδι, γάλα, νερό (28.2.22, 28.5.22).
Σομαλία: Από το Τζιμπουτί μεταφέρθηκαν τρόφιμα με αυτοκίνητα στα σύνορα με την Σομαλία, σε σημείο όπου λειτουργεί καταυλισμός Σομαλών που λιμοκτονούν. Με τέσσερις αποστολές παραδόθηκαν σιτάλευρο, καλαμποκάλευρο, ρύζι και γάλα σκόνη (10.5.22, 22.6.22, 2.10.22, 14.11.22).
Σουδάν: Στα περίχωρα και σε φτωχογειτονιές του Χαρτούμ καθώς και στο Νταρφούρ (κοντά στην πόλη Nyala) διανεμήθηκαν σε λιμοκτονούντες, ρύζι, καλαμποκάλευρο, γάλα σκόνη και σιτάλευρο – στο Νταρφούρ προσφέρθηκε και εμφιαλωμένο πόσιμο νερό. Πραγματοποιήθηκαν τέσσερις αποστολές στο Χαρτούμ (10.5.22, 22.6.22, 2.10.22, 14.11.22) και μια στους πρόσφυγες στον Νταρφούρ (2.10.22).
Τζιμπουτί: Πραγματοποιήθηκαν τέσσερις αποστολές στο Τζιμπουτί και διανεμήθηκαν σε πολύ φτωχές οικογένειες τα εξής: ρύζι, καλαμποκάλευρο, σιτάλευρο και γάλα σκόνη (10.5.22, 22.6.22, 2.10.22, 14.11.22).

Διευκρινίζεται ότι στην Λιβερία, εκτός από τα είδη διατροφής, διανεμήθηκαν και είδη παιδικής ένδυσης. Επίσης, στις αναφερόμενες δυο αποστολές τροφίμων προς τους Ουκρανούς άμαχους, δόθηκαν και κουβέρτες.

ΧΟΡΗΓΗΣΗ ΑΛΛΩΝ ΕΙΔΩΝ

ΕΝΔΥΣΗ, ΥΠΟΔΗΣΗ, ΣΧΟΛΙΚΑ ΕΙΔΗ, ΚΛΠ.

Χώρα	Αριθμός αποστολών
Αρμενία	2
Γεωργία	2
Γκάμπια	1
Μολδαβία	4
Σύνολο	**9**

Αρμενία: Στην πόλη Kapan πραγματοποιήθηκαν δυο αποστολές και διανεμήθηκαν σε παιδιά σχολείων διάφορα σχολικά είδη και ενδύματα (9.6.22, 3.8.22).

Γεωργία: Στην πρωτεύουσα Tbilisi έγιναν δυο επισκέψεις και διανεμήθηκαν είδη παιδικής ένδυσης σε διάφορα σχολεία (31.1.22, 3.8.22).

Γκάμπια: Στην πρωτεύουσα Banjul της Γκάμπιας έγινε μια επίσκεψη και αγοράστηκαν διάφορα σχολικά είδη που διανεμήθηκαν σε παιδιά σχολείων (23.8.22)

Μολδαβία: Στην πρωτεύουσα Chisinau πραγματοποιήθηκαν τέσσερις αποστολές κατά τις οποίες αγοράσθηκαν και διανεμήθηκαν σε παιδιά σχολείων διάφορα είδη ένδυσης και υπόδησης (31.1.22, 8.5.22, 2.11.22, 27.12.22).

ΕΡΓΑ ΥΠΟΔΟΜΗΣ

Πόσιμο νερό στον οικισμό Fianga, Τσαντ.

Πραγματοποιήθηκε γεώτρηση για άντληση πόσιμου νερού στο Τσαντ, στον οικισμό Fianga.

Ανέγερση σχολικού κτηρίου στην περιοχή Sunti, Νιγηρία.

Βρίσκονται σε εξέλιξη τα έργα ανέγερσης σχολικού κτηρίου για παιδιά πρωτοβάθμιας εκπαίδευσης στην περιοχή Sunti, Golden Sugar Estate (Mokwa LGA, Niger State, Nigeria).

ΑΝΘΡΩΠΙΣΤΙΚΗ ΔΡΑΣΗ ΣΤΗΝ ΕΛΛΑΔΑ

Προσφορά φαρμάκων και αναλωσίμων ειδών σε νοσοκομεία

Σε περιφερειακά νοσοκομεία προσφέρθηκαν με τέσσερεις επισκέψεις φάρμακα και διάφορα άλλα αναλώσιμα είδη (28.1.22, 8.3.22, 29.7.22, 26.10.22).

Βοήθεια στο Σχολείο Δεύτερης Ευκαιρίας Λάρισας

Την 13.5.22 ομάδα των «Γιατρών Καρδιάς» επισκέφθηκε το Σχολείο Δεύτερης Ευκαιρίας στο κατάστημα κράτησης στην Λάρισα και πρόσφερε στους μαθητές ενδύματα και κουβέρτες.

Βοήθεια στο μειονοτικό σχολείο Ηλιόπετρας στην Ξάνθη

Στις 16.12.22, οι «Γιατροί Καρδιάς» πρόσφεραν στις οικογένειες των παιδιών του μειονοτικού σχολείου της Ηλιόπετρας, στην Ξάνθη, είδη παιδικής ενδυμασίας και διάφορα τρόφιμα.

Υποστήριξη οικογενειών

Κατά το έτος 2022 συνεχίσθηκε η υποστήριξη ορισμένων μητέρων με τα παιδιά τους που έχουν εγκαταλειφθεί από τον σύζυγο και πατέρα (οι οικογένειες αυτές διαμένουν κυρίως στο Πέραμα, Καμίνια, Νίκαια, Κορυδαλλό, Δραπετσώνα και Κερατσίνι).

Συνοδοί ασθενών

Εξασφαλίσθηκαν, όπως και κατά το παρελθόν, συνοδοί ασθενών, οι οποίοι έπρεπε να μετακινηθούν επειγόντως σε νοσοκομεία της Αθήνας (καλύφθηκαν έξοδα μετακίνησης, διαμονής και διατροφής των συνοδών).

Λοιπές δραστηριότητες

-Η εκκλησιαστική επίτροπος του ιερού ναού της Αγίας Τριάδας Κηφισιάς ζήτησε από τους «Γιατρούς Καρδιάς» να εμβολιάσουν και εφέτος νέους άπορους, μέλη της ενορίας. Ο παιδίατρος της Οργάνωσης έκανε τους εμβολιασμούς.

-Προσφέρθηκαν φάρμακα σε κοινωνικά φαρμακεία του Δήμου Αθηναίων (ΚΥΑΔΑ), στον Άγιο Δημήτριο και στον Δήμο Σαρωνικού στα Καλύβια Θορικού (πρόκειται για φάρμακα που προσφέρονται στους «Γιατρούς Καρδιάς» από το κοινό και πλεονάζουν ή δεν χρειάζονται για τις ασθένειες που αντιμετωπίζει η Οργάνωση).

FREEDOM

ΑΠΟΚΤΗΣΗ ΦΑΡΜΑΚΩΝ ΚΑΙ ΑΛΛΟΥ ΥΛΙΚΟΥ

Οι «Γιατροί Καρδιάς» δέχονται από το ευρύ κοινό φάρμακα, που τους προσφέρονται δωρεάν για την πραγματοποίηση των ανθρωπιστικών αποστολών τους. Μαθητές σχολείων, διδασκαλίας ξένων γλωσσών κλπ, η Ορθόδοξη Χριστιανική Εκκλησία, Δημοτικοί Οργανισμοί Κοινωνικής Προστασίας, επιχειρήσεις και το προσωπικό τους, φαρμακεία, μεμονωμένοι ιδιώτες, συνταξιούχοι, ακόμη και άνεργοι βρίσκουν τον τρόπο να προσφέρουν τα φάρμακα που μπορούν από την Ελλάδα καθώς και από το εξωτερικό

Φάρμακα, που είναι αναγκαία για τις ανθρωπιστικές αποστολές, όπως εκείνα κατά των τροπικών ασθενειών, τα οποία δεν παράγονται ούτε κυκλοφορούν στην Ελλάδα, αγοράζονται από την ευρωπαϊκή αγορά.

Το αναλώσιμο νοσοκομειακό υλικό, που συχνά χρειάζεται για ενίσχυση επαρχιακών νοσοκομείων, αγοράζεται από την Ελληνική αγορά.

Εκτός από το φαρμακευτικό και νοσοκομειακό υλικό, στις αποστολές των «Γιατρών Καρδιάς» χρησιμοποιούνται πολλά άλλα είδη, όπως βασικά είδη διατροφής (γάλα σκόνη κυρίως για παιδιά, ζάχαρη, σιτάλευρο, καλαμπόκι, καλαμποκάλευρο, καλαμποκέλαιο, ρύζι, φασόλια, φάβα dhal κλπ.), πόσιμο νερό, είδη ένδυσης και υπόδησης, είδη κλινοστρωμνής, είδη εξοπλισμού νοικοκυριού, σχολικό υλικό, κουνουπιέρες κλπ. Η προμήθειά τους γίνεται από αγορές που βρίσκονται κοντά στους πληθυσμούς στους οποίους προσφέρονται (ελαχιστοποίηση εξόδων μεταφοράς).

Διευκρινίζεται ότι μεγάλο μέρος των ειδών επισιτισμού, ένδυσης, υπόδησης, σχολικών και άλλων ειδών προσφέρονται από ευαίσθητους φίλους των «Γιατρών Καρδιάς».

Επίσης, επιχειρήσεις και το προσωπικό τους χορηγούν τακτικά ποικίλα τρόφιμα και άλλα είδη που χρειάζονται φτωχές οικογένειες.

ΜΕΛΗ ΑΠΟΣΤΟΛΩΝ ΚΑΙ ΣΥΝΕΡΓΑΤΕΣ

Ξενοφών Γιαταγάνας
Ιωάννης Σωτηρίου
Βασίλειος Δημάδης
Νικόλαος Δημάκης
Ελένη Σωτηρίου
Ευγενία Λύρα
Μαίρη Υψηλάντη
Παντελής Υψηλάντης
Ουρανία Γαλλή-Υψηλάντη
Μαρία Γιαταγάνα
Στεφανία Λάμπρου-Γιαταγάνα
Άγγελος Λάμπρου
Ιρένε Άντερσεν
Στέλλα Σφετκοπούλου
Βενετία Ξυπτερά
Ανδρέας Γιαταγάνας
Τρυφωνία Αναστασίου
Ελένη Ντινώρη
Αντώνης Ζαχαριάδης
Μιχαήλ Αναστασιάδης
Κωνσταντίνος Καλαϊτζής
Ρωμύλος Τζενέτογλου

Συνεργάτες από Θεσσαλονίκη:
Χάσαν Μπαντάουϊ
Πόπη Δημητριάδου
Εβίνα Δημητριάδου-Μπαντάουι
Ειρήνη Δημητριάδου-Μπαντάουι
Παντελής Ζιώγου
Συμεών Ζιώγου
Δάφνη Δικταπανίδη
Δημήτριος Μαυράγγελος
Παρθένα Κιόρτεβε
Βασίλειος Αμπατζίδης
Γιάννης Μανιάτης
Δημήτρης Παρασκευάς
Πρόδρομος Σφηκάκης
Στέλιος Σφηκάκης
Χάρης Δημητρακόπουλος
Κώστας Ζιώγου

ΕΥΧΑΡΙΣΤΙΕΣ

Φάρμακα προσφέρονται κατά καιρούς στους «Γιατρούς Καρδιάς» από μαθητές, φοιτητές και νέους που φοιτούν σε φροντιστήρια και σε ινστιτούτα ξένων γλωσσών. Ευχαριστούμε θερμότατα τα παιδιά, τους δασκάλους και τους γονείς τους, που τα ενθαρρύνουν να μετέχουν σε ανθρωπιστικές δραστηριότητες.

Πολλοί φίλοι των «Γιατρών Καρδιάς» συμβάλλουν στο συντελούμενο έργο, κυρίως με φάρμακα, τρόφιμα και ενδύματα (ιδιώτες, φαρμακεία και άλλες επιχειρήσεις, προσωπικό μεγάλων Οργανισμών, ιεροί Χριστιανικοί ναοί, κλπ.). Όλους τους ευχαριστούμε θερμότατα.

Οι συνεργάτες των «Γιατρών Καρδιάς» συμβάλλουν με προσωπική εργασία στην συγκέντρωση, την μεταφορά, τον έλεγχο και την ταξινόμηση των φαρμάκων, που προσφέρονται. Άλλοι προσφέρουν τα δικά τους μεταφορικά μέσα για μεταφορά υλικού. Άλλοι εργάζονται σε ομάδες συνεργατών στην Αθήνα, την Θεσσαλονίκη, την Ρόδο, την Κρήτη κλπ. για την συγκέντρωση φαρμάκων και άλλου χρήσιμου υλικού. Άλλοι πλαισιώνουν και βοηθούν τους γιατρούς στην προσφορά ιατρικών υπηρεσιών. Προς όλους αυτούς τους ανιδιοτελείς, άοκνους και αφοσιωμένους συνεργάτες, που δραστηριοποιούνται ανωνύμως ως εθελοντές, απευθύνονται πολλές ευχαριστίες.

Τους επικεφαλής και τους εργαζόμενους στις αεροπορικές εταιρείες Air France, Lufthansa Airways, Aegean Airlines, Brussels Airways, Egypt Air, Emirates Airways, Kenyan Airways, και την Turkish Airlines ευχαριστούμε από καρδιάς για την πρόθυμη εξυπηρέτηση των κλιμακίων της Οργάνωσης κατά τις μετακινήσεις τους στο πλαίσιο πραγματοποίησης ανθρωπιστικών αποστολών. Ειδικά για την Aegean Airlines και το προσωπικό της του Τμήματος Εξυπηρέτησης Πελατών, εκφράζονται επιπλέον ευχαριστίες επειδή συχνά προσφέρουν γάλα για τα υποσιτισμένα παιδιά της Αφρικής καθώς και γλυκά, μπισκότα και άλλα δώρα για τα μικρά και τα νήπια (αρμόδια η κα Ελένη Κεφαλά).

Τις μεταφορικές επιχειρήσεις «Γραμμή Αφοί Στάτη ΟΕ», «Σπανός Δωδεκανησιακή Ναυτιλιακή ΕΝ» (Dodekanisos Seaways), καθώς και τα ΚΤΕΛ Θεσσαλονίκης – Αθηνών ευχαριστούμε θερμά για την δωρεάν μεταφορά φαρμάκων και άλλου υλικού.

Την ΑΘΜ τον Πάπα και Πατριάρχη Αλεξανδρείας και πάσης Αφρικής κον Θεόδωρον Β΄, τον Πατριάρχη Ιεροσολύμων κον Θεόφιλον Γ΄ και τον Πατριάρχη Αντιοχείας κον Ιωάννην Ι΄, τους Αρχιεπισκόπους Καμερούν κον Γρηγόριον, Νιγηρίας κον Αλέξανδρον, Δυτικής Τανζανίας κον Ιερώνυμο, Ναϊρόμπι κον Μακάριο, τον Μητροπολίτη Νουβίας κον Σάββα, τον Αρχιμανδρίτην κον Θεμιστοκλή Αδαμόπουλον της Επισκοπής Σιέρα Λεόνε, τον Ιερό Κλήρο και τους συνεργάτες όλων των ανωτέρω Χριστιανικών Ορθοδόξων Εκκλησιών ευχαριστούμε για την διευκόλυνση που μάς παρέχουν και την εγκαρδιότητα που μας επιφυλάσσουν, όταν επισκεπτόμαστε τις περιοχές της αρμοδιότητάς τους για το προσφερόμενο ανθρωπιστικό έργο. Επίσης, ευχαριστούμε για την βοήθεια που μας προσφέρουν οι Ιερείς και η Εκκλησιαστικός Επίτροπος του ιερού ναού της Αγίας Τριάδας στην Κηφισιά. Ευχαριστούμε όσους βοηθούν κατά τις αποστολές στους ιερούς ναούς στο Katrang του Καμερούν και στην Fianga του Τσαντ.

Θερμά ευχαριστούμε την πολιτική ηγεσία του Υπουργείου Υγείας και τους προϊσταμένους των υπηρεσιών του που βοηθούν για την εξυπηρέτησή μας στην προσπάθεια συγκέντρωσης μεταχειρισμένων συσκευών εξωτερικής οστεοσύνθεσης από νοσοκομεία της χώρας. Για τον ίδιο λόγο ευχαριστούμε την Διοικήτρια της 2ης Υγειονομικής Περιφέρειας Πειραιώς και Αιγαίου, καθώς και τους συνεργάτες της. Ομοίως ευχαριστούμε και τα νοσο-

κομεία μας που ανταποκρίνονται σ' αυτό το έργο (ΚΑΤ, Ερυθρός Σταυρός, Γενικό Νοσοκομείο Ρόδου κλπ.).

Ευχαριστούμε την πολιτική ηγεσία του Υπουργείου των Εξωτερικών της Ελλάδος, τα στελέχη και όλους τους εργαζομένους στην πρώην Γενική Διεύθυνση της Υπηρεσίας Διεθνούς Αναπτυξιακής Συνεργασίας (ΥΔΑΣ) - και τώρα στην Διεύθυνση Ζ2. Ομοίως ευχαριστούμε τους επικεφαλής και το προσωπικό των Διπλωματικών Υπηρεσιών της Ελλάδος στις χώρες του εξωτερικού και ειδικότερα στο Nairobi, στην Abuja (Πρέσβης κος Ιωάννης Πλώτας, Πληρεξούσιος Υπουργός Β), στην Bujumbura (Επίτιμος Πρόξενος Ελλάδος και Κύπρου κος Γεώργιος Κουκούλης) και στο Antananarivo (Επίτιμος Πρόξενος κος Παναγιώτης Ταλούμης). Επίσης, ευχαριστούμε θερμά την Πρεσβεία και το Προξενείο της Νιγηρίας στην Αθήνα (H.E. Mirs. Opunimi Kinkugbe, Ambassador, Mr. Felix Logo, Consular Officer). Ομοίως, ευχαριστούμε τον Επίτιμο Πρόξενο του Καμερούν στην Λευκωσία κον Χαράλαμπον Χριστοφίδην, τον Επίτιμο Πρόξενο του Τσαντ στην Αθήνα κον Ευστάθιον Μόκαν και τον Επίτιμο Πρόξενο της Γκάνας στην Αθήνα κον Παναγιώτην Τσάκον.

Ευχαριστούμε την αρμόδια Διεύθυνση του Υπουργείου Παιδείας, Έρευνας και Θρησκευμάτων για την έγκριση που μας χορηγεί να επισκεπτόμαστε τα σχολεία της πατρίδας μας και να ενημερώνουμε τα παιδιά για τον εθελοντισμό και την αλληλεγγύη.

Ευχαριστούμε τον Πρόεδρο της Ομοσπονδιακής Δημοκρατίας της Νιγηρίας κον Muhammadu Buhari, τον κυβερνήτη της Πολιτείας Niger Mr. Abubakar Sani Belo, και τους κυβερνήτες πολλών άλλων Πολιτειών που βοήθησαν το έργο των «Γιατρών Καρδιάς» στην Νιγηρία.

Επίσης, ευχαριστούμε τους φίλους Ισραηλινούς της εταιρείας ABK VENTURES-SARL Group, για την πρόσκληση και τοπική οργάνωση της ιατροφαρμακευτικής αποστολής των «Γιατρών Καρδιάς» στην Γουϊνέα. Ομοίως, ευχαριστούμε τον Mr. Roman Don και τους συνεργάτες του της NEXT GENERATION Ltd για την πρόσκληση και τοπική οργάνωση της αποστολής στην Ζανζιβάρη, τον Mr. Ramesh Harthinamani για την βοήθειά του κατά την 33η αποστολή στην Νιγηρία (Lagos), τον γενικό διευθυντή της εταιρείας 2WADB, Mr. Reinaldo de Sousa, για τις φροντίδες του σχετικά με την αποστολή στο Κονγκό – Brazzaville, τον επικεφαλής του συγκροτήματος FMN κον Νικόλαον Κουμάνταρο, τον κον Ιωάννη Κατσαούνην και λοιπά στελέχη, καθώς και τον Διευθυντή Mr. Alno du Pisano και την σύζυγό του Mrs. Tamara, στο Sunti Golden Sugar Estate, για την βοήθειά τους κατά τις αποστολές μας στην Νιγηρία.

Οι Προξενικές Αρχές της Κύπρου σε πολλές χώρες προσφέρουν σημαντικότατες οργανωτικές υπηρεσίες κατά την πραγματοποίηση των εκεί ανθρωπιστικών δραστηριοτήτων. Ευχαριστούμε τους αρμόδιους αξιωματούχους για την πρόθυμη βοήθειά τους.

Ευχαριστούμε όλους τους λοιπούς φίλους μας, στο εσωτερικό της Ελλάδας και στο εξωτερικό, που παντοιοτρόπως συμβάλλουν στο έργο μας.

Ιδιαίτερες ευχαριστίες απευθύνονται στους ανώνυμους φίλους και συνεργάτες, οι οποίοι υποστηρίζουν με αφοσίωση και γενναιοδωρία φτωχούς συνανθρώπους μας πραγματοποιώντας πολλές αποστολές επισιτισμού και χορήγησης άλλων αναγκαίων ειδών, σε συνεργασία με τους «Γιατρούς Καρδιάς».

MITSUBISHI

LABOUR ROOM
STERILISATION ROOM